

NYHETSBRÄV

5 juli 2007

Årgång 1 Nummer 5

Välkommen till vårt femte nyhetsbrev. Du har väl kollat in den nya hemsidan. Kommer Du med åsikter om den nya hemsidan eller förslag till förbättringar så är vi tacksamma.

Elisabeth Gilert
031-786 26 57

Robert Daun
031-786 26 54

Åslög Dahl
031-786 26 64

Marina Usoltseva
031-786 26 69

FAX
031-786 25 60

E-post
botaniskanalys@
botaniskanalys.se

Vi finns på webben!
www.botaniskanalys.se

Botaniska Analysgruppen
i Göteborg AB

Box 461
405 30 Göteborg

Carl Skottsbergsgata 22B

PASSA PÅ!

30 % på vartannat prov v. 28 och 29

Varför vänta? Skicka in Dina prover redan idag

(Gäller för prov som skickas vid samma tillfälle)

Serien Rötsvamp del 1

Det kan vara omöjligt att på plats avgöra om man har med äkta hussvamp eller en annan snarlik rötsvamp att göra, även för erfaren besiktningsman.

Det finns arter som lätt kan förväxlas med äkta hussvamp. Finns det dessutom enbart mycel, blir det riktigt svårt att ställa rätt diagnos, även för ett tränat öga. Skicka därför alltid ett prov för analys. Vi kan oftast, efter bara ett par timmar, ge dig ett säkert svar.

Att det är så svårt att avgöra vilken rötsvamp man har att göra med är inte så konstigt eftersom svampar som: **liten hussvamp, källarsvamp, tandgröppa** eller **timmergröppa** tillsammans med **äkta hussvamp** tillhör samma familj. Alla dessa svampar har gul- eller rödbruna sporer som bildas i tillplattade fruktkroppar. Mycelet kan variera i gråvita nyanser och ofta bildar strängar.

Det finns förstås karaktärer som skiljer dessa släkten eller arter åt men i många fall gäller då mikroskopiska drag. Vi analyserar rötsvampen på ett enkelt och kostnadseffektivt sätt. Det kan understrykas att ovan nämnda svampar, som även finns i naturen (dock ej äkta hussvamp), också finns i byggnader där utseendet kan variera ytterligare.

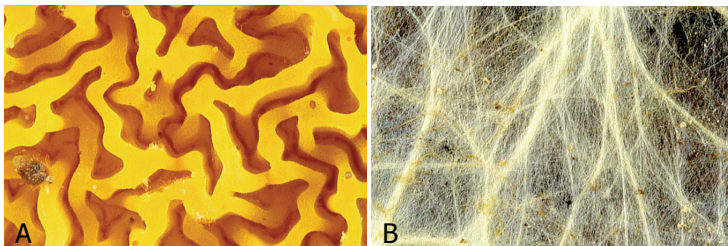

Tandgröppa i lupp. A. Fragment av fruktkropp. B. Mycelsträngar
Botaniska Analysgruppens bildarkiv

Fortsättning följer...

Blanketter

Nu finns det på hemsidan en färdig beställningsblankett att skriva ut och fylla i när Du ska skicka ett materialprov. Det finns även en kort beskrivning på hur man tar ett prov och vad Du bör tänka på.

Gå in på www.botaniskanalys.se

Klicka Dig in på Mykologi — Priser

Längst ned finns blanketterna i Pdf — format.